BAŞTANBAŞA RESİMLİ
HAFTALIK MECMUA
BILL KID
SAYI 47
30 KURUŞ

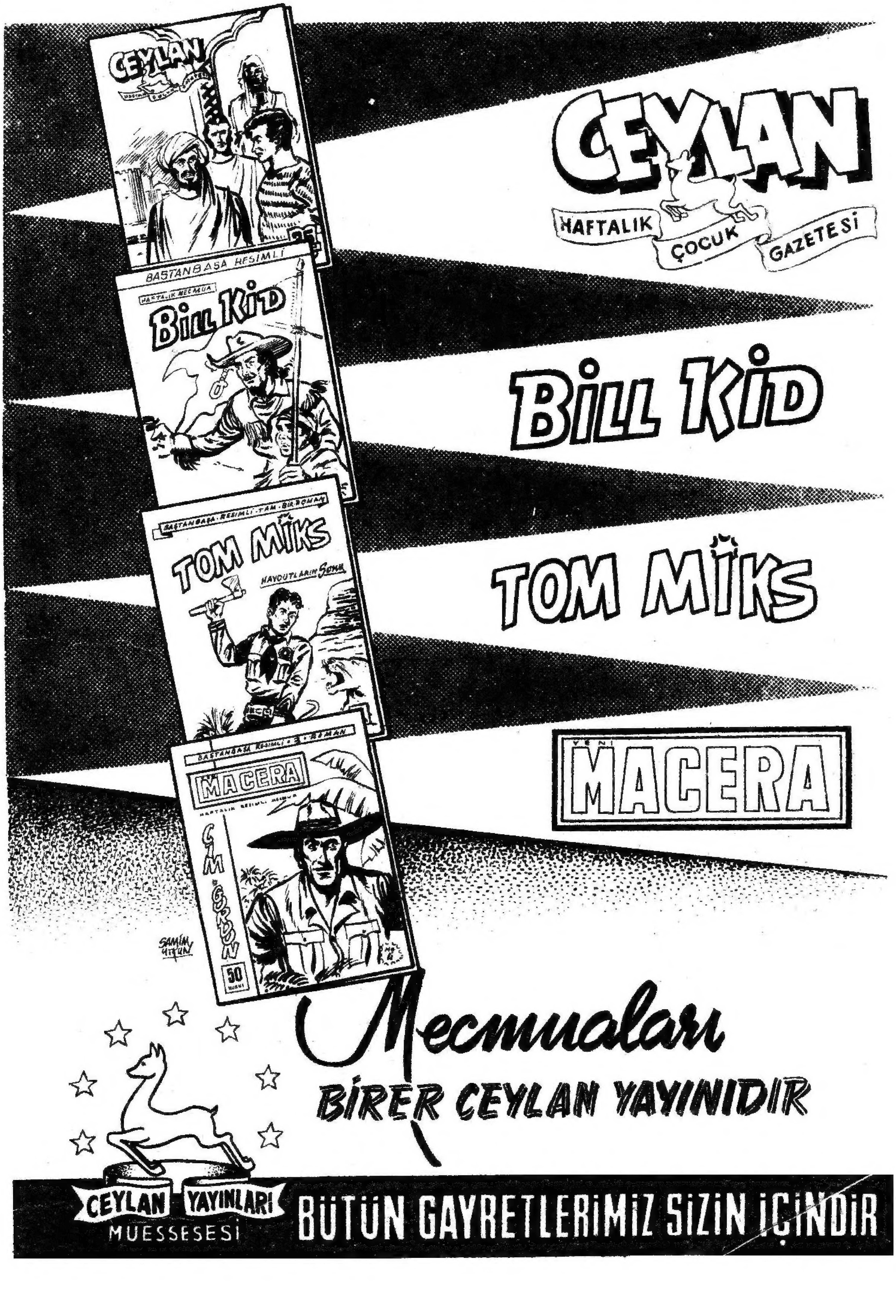
CEYLAN
HAFTALIK ÇOCUK GAZETESİ
BİLL KİD
TOM MİKS
YENİ
MACERA
Mecmuaları
BİRER CEYLAN YAYINIDIR
CEYLAN YAYINLARI
MÜESSESESİ
BÜTÜN GAYRETLERİMİZ SİZİN İÇİNDİR

BİLL KİD (ESİR GENÇ KIZ)...

OKU, UCUNDAKİ KAĞITLA GENERALE GÖTÜRDÜLER..
ÇABUK BİRLİK HAZIRLANSIN!
BAŞÜSTÜNE!
BU SIRADA VİLL DE ORAYA GELMİŞTİ..
HABER CİDDEN KÖTÜ..
REİSLERİ, BURALARDAN ÇEKİLMEZSENİZ KIZINIZI ÖLDÜRECEKMİŞ...
GENERAL NE YAPACAĞINI ŞAŞIRMIŞTI...
KALEYİ TERK EDEMEYİZ!..
EVET!.. YA KIZIM?.. O NE OLACAK?..
BETİ ASKER KIZIDIR. ASKER GİBİ ÖLMESİNİ BİLİR.. KALEYİ TERKETMİYECEĞİZ!..
BETİ ARTIK ÖLÜMÜN KUCAĞINA TERK EDİLMİŞ SAYILABİLİRDİ..
VİLL BONEY HEMEN KALEDEN AYRILDI...
BU BİLL KİD'İN İŞİDİR ASKERİN DEĞİL!..
VİLL BONEY, AZ SONRA YİNE BİLL KİD OLUVERMİŞTİ..
HAYDİ OĞLUM!.. ZAVALLI BETİYİ KURTARMAMIZ LAZIM!..
KIZIL DERİLİLER İSE KALEDEN HABER BEKLİYORLARDI..
RED CEVABI VERDİLER!.
KAMPTA..
GENÇ KIZ ÖLECEKTİR!

KÖPEKLER! BIRAKIN BENİ...
BU SIRADA
ZAMANINDA YETİŞTİM!.. ......
ÇABUK OLMALIYIM!
BETTİ SON SANİYELERNİ YAŞIYORDU!..
HEY! DURUN!..
BİLL KİDİN GELİŞİ ANİ OLMUŞTU....
ÇABUK BETTİ! BELİME SARIL!
SIKI TUTUN BETİ!
GERİSİN GERİYE KAYALARA DOĞRU UÇUYORLARDI...
3

ÇABUK ATA BİN!
YERLİLER GEÇ KALMIŞLARDI...
HAYDİ OĞLUM DAYAN!
YERLİLER DE HEMEN ATLARINA ATLADILAR...
TABANCANI VER BILL!
ATEŞ EDİYORUM!
AFERİN, BETİ!
KIZIL DERİLİLER GİTTİKÇE YAKLAŞIYORLARDI...
BİZİMKİLERİN ÖNLERİNE İSE BİR UÇURUM ÇIKMIŞTI...
HAYDİ OĞLUM! BUNLAR SANA VIZ GELİR!
4
47-6

HER ŞEYİ GÖZE ALMIŞLARDI.
BİR KAÇ SANİYE SONRA...
HALA, PEŞİMİZDELER!
ALDIRMA GELSİNLER!
BU SEFER ŞANSLARI YARDIM ETMİŞTİ....
ARTIK BİZE ZARARLARI DOKUNAMAZ!
SİZE NASIL TEŞEKKÜR EDECEĞİMİ BİLEMİYORUM!
BARİ KIZIMA İSMİNİZİ SÖYLEYİN KARA SUVARİ!
İSMİM, BİLL KİD DİR EFENDİM!
AZ SONRA BİLL KİD KALEDEN AYRILIYORDU...

BUFFALO BİLL
(RİLEY ÇETESİNE KAIRŞI)
BİR GÜN RİLEY ÇETESİ, SULH SEVER PAVNİLERE SALDIRARAK SÜRÜLERNİ ÇALDILAR...
BU HAYVANLAR İYİ PARA EDER!.
TABİİ RED!.
RİLEY ÇETESİNİN ETRAFI KASIP KAVURDUĞU GÜNLERDEYİZ... BU ÇETENİN BAŞINDA RED İSİMLİ BİR CANİ VARDIR...
AZ SONRA PAVNİLERİN REİSİ MAVİ ÇAYDANLIK...
BUNUN İNTİKAMINI ALMALIYIZ....
O GECE BİR BASKIN YAPTILAR!.
BEŞ BEYAZI ESİR ALIN!.
HOKAHEY!
ERTESİ GÜN LİNKOLN KALESİNDE...
KIZILDERİLİLER KIZILDERİLİLER!
GENERAL KASTERLE BUFFALO BİLL YAKLAŞTILAR...
PAVNİLER!. HİDDETLİ GELİYORLAR...
ANLAŞMIYA ÇALIŞALIM!.. BİZDEN NE İSTİYORSUN MAVİ ÇAYDANLIK?..
BİZİ KORUYAMIYORSUNUZ BEYAZ REİS... DAHA DÜN HAYDUTLARIN HÜCUMUNA UĞRADIK!.. SÜRÜLERİMİZİ GÖTÜRDÜLER. BEŞ ÖLÜMÜZ VAR.

GÜNEŞ BATINCIYA KADAR ZARARLARIMIZ ÖDENMEZSE ELİMİZDEKİ BEŞ BEYAZ ÖLDÜRÜLÜR.. HEPSİ BU KADAR...
KIZIL DERİLİLER GÖZDEN KAYBOLDU...
BU RİLEY ÇETESİ OLACAK! ONLARI BİR ZİYARET ETMEM LÂZIM!..
ONLARI YAKALIYAMAZSAN MAVİ ÇAYDANLIK DEDİĞİNİ YAPAR!..
BUFFALO BİLL ADAMLARINI SEÇTİ...
YÜZBAŞI KEVO!.. TEĞMEN PİM!. BENİMLE GELECEKSİNİZ!..
EMREDERSİNİZ-
HAY HAY KOMUTANIM!..
BU SIRADA GENERALİN KÜÇÜK KARDEŞİ BOSTON KASTER YETİŞTİ...
ARANIZA BENİ DE ALABİLİRMİSİNİZ ALBAYIM?!..
PEKİ BOSTON SEN DE GEL!..
BU SIRADA BİR İHTİYAR!..
BENİ DE ALMIYA MECBURSUNUZ!. ÇÜNKÜ HAKİKİ MÜCADELECİLERE İHTİYACINIZ VAR ?..
İYİ AMA SİZ ÇOK YAŞLISINIZ!..
İHTİYAR YÜZÜNÜ EKŞİTTİ..
ONLARA HENÜZ İŞE YARIYABİLECEĞİMİ İSPAT EDECEĞİM..
AZ SONRA DÖRT ERKEK VE SEKİZ SİLAH KALEYİ TERK EDİYORDU...
RİLEY ÇETESİNİN YİRMİ KİŞİ OLDUĞUNU UNUTMAYIN ÇOCUKLAR...
BİRE BEŞ. BU FENA DEĞİL!..
2

KÖTÜ ADAMLARIN UĞRAĞI JAKUIL KASABASI. BİR ATLI DÖRT NALA KASABAYA GİRDİ VE BAR'A DALDI..
REİS!.. BUFFALO BİLL İLE BİRLİKTE DÖRT MİSAFİR GELİYOR..
NE?.. HEMEN BURADAN UZAKLAŞMALI!..
FAKAT ADAM SÖZÜNE DEVAM EDEMEDİ...
KAPA ÇENENİ!.. ONLAR BANA VIZ GELİR!.. DEĞİLMİ RED?..
HAKLISIN!. YALNIZ BU İŞ İÇİN İŞARETİMİ BEKLE!..
PEK AZ SONRA!
RİLEY ÇETESİ BURADA OLABİLİR ANCAK!..
VE İÇERİ GİRDİLER!..
BENİ, RED RİLEYİ Mİ ARIYORDUNUZ TOY ÇOCUKLAR!..
İNDİR ELLERİNİ AŞAĞI RED!..
BU SIRADA BUFFALO BİLLİN ARKASINDA..
KES SESİNİ BUFFALO!. BİZ DE SENİ BEKLİYORDUK!. HAYDİ ÇOCUKLAR!..
AYNI ANDA BİR İHTİYAR...
NASIL ALBAYIM?.. İŞE YARIYOR MUYMUŞUM?
ÇABUK YERE YATIN!..
3

DÖVÜŞ BAŞLAMIŞTI..
AH!.
OF!.
İHTİYAR FIÇIYI SALDIRGANLARA DOĞRU YUVARLADI...
AL BAKALIM!..
AZ SONRA HAYDUTLAR KARŞILARINDAKİNİN ÇETİN CEVİZ OLDUĞUNU GÖRDÜLER.
GEBERTECEĞİM SENİ!.
ACELE ETME ASLANIM!..
4
KASTER DE KENDİSİNİ GÖSTERİYORDU...
TUTUN ŞUNU!.
SAKIN HA!. ŞAKA EDEYİM DEME!.

MİLİGAN TABANCASINA SARILDI!?..
DOĞDUĞUNA PİŞMAN OLACAKSIN!..
ARKANA BAK BUFFALO!..
BUFFALO BİLL BU FIRSATI VERMEDİ...
ELİN ÇABUK DEĞİLMİŞ!..
BUFFALO ONU KAPIYA DOĞRU SÜRDÜ...
SOKAKTA DÖVÜŞECEĞİZ MİLİGAN!..
SENİ GEBERTİRİM BEN!..
HER KES SEYİRE GELMİŞTİ...
BUFFALO BİLL!.. BU SEFER YANDIN!..
HAYDİ SALDIR!..
YARIM SAAT SONRA MİLLİGAN YORULMUŞ GÖRÜNÜYORDU...
SIRA BENDE MİLİGAN!..
5

..VE BUFFALONUN YUMRUĞU...
AAH!.
YAŞA BUFFALO BİLL!.
MİLLİGAN SON KOZUNU KULLANIYORDU...
SENİ YAŞATMIYACAĞIM!..
FAKAT BİLL KORUNMASINI BİLDİ...
SONRA HÜCUMA GEÇTİ..
SENİN İŞİN TAMAM ARTIK!..
RİLEY ÇETESİ YAKALANMIŞ, KIZIL DERİLİLER HAYVANLARNA KAVUŞMUŞLARDI...
BENİ UTANDIRDIN İHTİYAR!.. BİZDEN AŞAĞI KALMADIN!..
MİLLİGANI BEN KESTİRMİŞTİM.. ONU DA SİZ HAKLADINIZ!..
YAŞA ÇEMBERS!
6

İKİ ARKADAŞ İLERLİYORLARDI...
BİRAZ UZAKTAN TAKİP EDELİM.. YAVAŞ YÜRÜ...
Kinova
KARA BOĞANIN OĞLU DÜŞÜNMEKTEDİR...
BU ADAMA, BİR BEYAZA HAYATIMI BORÇLUYUM...
BU SIRADA SAM BOYLE...
BUNA İMKAN YOK!
NEYE?!
BU, BU, BİR ZAMANLAR BANA SALDIRAN BEYAZ YERLİ... TIPKI O!..
SEN RÜYA GÖRÜYORSUN!..
BU MESELEYİ ÇÖZECEĞİM!..
BU SIRADA ORMANIN İLERSİNDE SİLAH SESLERİ DUYULUYOR...
BİR ŞEY VAR İLERDE!..
EVET!..
VAK'A MAHALLİNE YETİŞİYORLAR....

Sahibi : Özcan EGELİ ★ Yazı İşlerini Fiilen İdare Eden: Ömer APA ★ İdare Yeri: Babıâlî Cad. 20. Birlik Han. Kat 3. No: 7 - İstanbul P. K. 996 - Galata ★ Basıldığı Yer : APA OFSET Basımevi.

AZ SONRA HAYDUTLAR KAÇIYORLAR!..
ŞUNLARI TAKİP ETSEK!
ARABADAKİLERE BAKALIM!..
SAM BÖYLE ARABAYA YAKLAŞTI...
BİR DE KADIN VAR!..
ADAMI ÇIKAR LONG!.. İÇERDE!..
BU ZAVALLIYI DA TANIRDIM!..
AYAĞIM KIRILDI GALİBA!..
YÜRÜYEMEZSİNİZ ÖYLEYSE!..
KADIN AZ SONRA KENDİNE GELİYOR...
PEK HAFİF YARALISINIZ!..
BENİ KURTARDINIZ!..
ADIM LAURA KENET.. SAN FRANSİSKODAN GELİYORUM...
HAYDUTLAR BU ARABAYA NİYE SALDIRDILAR BİR TÜRLÜ ANLIYAMIYORUM...
ARKASI VAR